



RENDICIÓN DE CUENTAS AÑO 2025



TRANSPARENCIA • PARTICIPACIÓN • COMPROMISO • DESARROLLO

**GOBIERNO AUTONOMO DESCENTRALIZADO
PARROQUIAL RURAL DE CHIGUINDA**

ESTRUCTURA ORGANICA



PRESIDENTE
NELSON ILLESCAS

OBRERO:
MANUEL GUZMAN

SECRETARIA /TESORERA
SUSANA MOSQUERA

VICEPRESIENDETE:
JENNY TORRES
Comisión: Educación
Cultura y Deporte

1ER.VOCAL
GUADALUPE PACHECO
Comisión de mesa y
comisión de obras
publicas

2DO.VOCAL
MAURICIO CAIVINAGUA
Comisión educación cultura y
deporte, comisión de
planificación y presupuesto

3ER.VOCAL
EULALIA GUZMAN
Comisión de producción
y turismo ,comisión de
igualdad y genero

INGRESOS DURANTE EL AÑO 2025

• MINISTERIO DE FINANZAS	160390,83
• SECRETARIA TÉCNICA	94202,66
• LEY 047	43982,78
• ARRASTRE DEL 2024	599985,93

GASTOS DEL EJERCICIO FISCAL 2025

ITEM	DETALLE	COMPROMETIDO	SALDO PAGADO
1	GASTOS CORRIENTE	\$71.683,57	\$71.683,57
2	GASTOS DE INVERSION	\$237.902,84	\$213.974,30
TOTAL		\$309,586.41	\$285,657,87

- 
- DE 01 DE ENERO AL 31 DE DICIEMBRE DE 2025 –

ADQUISICION DE LA LICENCIA PARA EL PROGRAMA CONTABLE GUBERNAMENTAL \$232,65

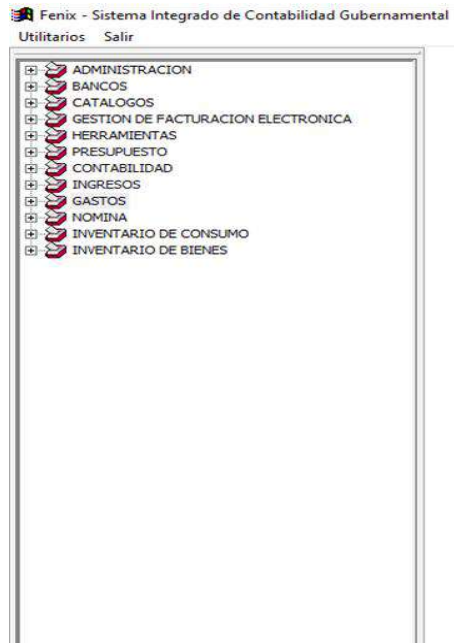

SERVICIO DE ABASTECIMIENTO DE COMBUSTIBLE PARA EL
VEHICULO Y EQUIPOS MENORES DEL GAD PARROQUIAL RURAL DE
CHIGUINDA
\$877,31



ADQUISICION DE HERBICIDAS AGRICOLAS PARA EL CONTROL DE LA
MALEZA EN LOS ESPACIOS PUBLICOS DE LA PARROQUIA
\$ 552



CONTRATACIÓN DE LAS PÓLIZAS DE SEGUROS DEL GOBIERNO
AUTÓNOMO DESCENTRALIZADO PARROQUIAL RURAL CHIGUINDA
PARA EL PERIODO 2025 –2026
\$1511,22



CONTRATACIÓN SERVICIO DE REFRIGERIOS PARA LOS ADULTOS
MAYORES Y PERSONAS CON DISCAPACIDAD DE LA PARROQUIA DE
CHIGÜINDA” PARA LAS REUNIONES MENSUALES DE INTEGRACIÓN Y
TALLERES DE MANUALIDADES DURANTE EL AÑO 2025, DESDE
FEBRERO HASTA DICIEMBRE.
\$1148,51



CONTRATACIÓN DE SERVICIOS DE ORGANIZACIÓN Y LOGÍSTICA PARA EL EVENTO CARNAVAL \$ 875,25



ADQUISICIÓN DE CAMISETAS PARA ADULTOS MAYORES DEL
GOBIERNO AUTÓNOMO DESCENTRALIZADO PARROQUIAL RURAL
DE CHIGÜINDA
\$677,92



HOMENAJE A LA MUJER CHIGUINDENSE POR CONMEMORARSE EL DIA INTERNACIONAL \$ 778



MANTENIMIENTO DEL CAMINO VECINAL RIO NEGRO -ZHIRO BAJO \$ 7074



MANTENIMIENTO Y ADECUACIÓN DE LAS LUMINARIAS DEL PARQUE
CENTRAL PARROQUIA CHIGUINDA
\$ 4911,12



CONTRATACION DEL SERVICIO DE ORGANIZACIÓN Y LOGISTICA PARA LA FERIA AGRICOLA, ARTESANAL Y GANADERA CHIGÜINDA

2025
\$ 7002



FERIA AGRÍCOLA, GANADERA, ARTESANAL TURÍSTICA Y GASTRONÓMICA

GAD PARROQUIAL DE CHIGÜINDA



FERIA AGRÍCOLA, GANADERA, ARTESANAL TURÍSTICA Y GASTRONÓMICA

GAD PARROQUIAL DE CHIGÜINDA



FERIA AGRÍCOLA, GANADERA, ARTESANAL TURÍSTICA Y GASTRONÓMICA

GAD PARROQUIAL DE CHIGÜINDA



FERIA AGRÍCOLA, GANADERA, ARTESANAL TURÍSTICA Y GASTRONÓMICA

GAD PARROQUIAL DE CHIGÜINDA



FERIA AGRÍCOLA, GANADERA, ARTESANAL TURÍSTICA Y GASTRONÓMICA

GAD PARROQUIAL DE CHIGÜINDA

FORTALECIMIENTO, PROMOCION Y DIFUSION DE LAS ACTIVIDADES CIVICAS DE LA PARROQUIA MEDIANTE ACTO SOLEMNE POR EL SEPTUAGESIMO NOVENO ANIVERSA \$7002



CONTRATACIÓN DE UN PROMOTOR CULTURAL PARA LA EJECUCIÓN DEL PROYECTO
DENOMINADO FOMENTO AL ARTE, LA CULTURA, TURISMO Y TRADICIONES ANCESTRALES
\$ 5348,75



CONTRATACIÓN DEL SERVICIO DE ORGANIZACIÓN DE EVENTOS DEPORTIVOS PARA LA EJECUCIÓN DEL CAMPEONATO DEPORTIVO CHIGUINDA 2025 \$ 5835



CONTRATACION DEL SERVICIO DE TRANSPORTE PARA LA MOVILIZACION DE LOS
ESTUDIANTES DE LA UNIDAD EDUCATIVA JOSE MARIA VELASCO IBARRA
\$ 346,5



ADQUISICIÓN DE MATERIALES DIDÁCTICOS PARA EL GOBIERNO
AUTÓNOMO DESCENTRALIZADO PARROQUIAL RURAL DE
CHIGÜINDA, DESTINADOS A LA IMPLEMENTACIÓN DE TALLERES
DIRIGIDOS A ADULTOS MAYORES Y PERSONAS CON
DISCAPACIDAD
\$1090.18

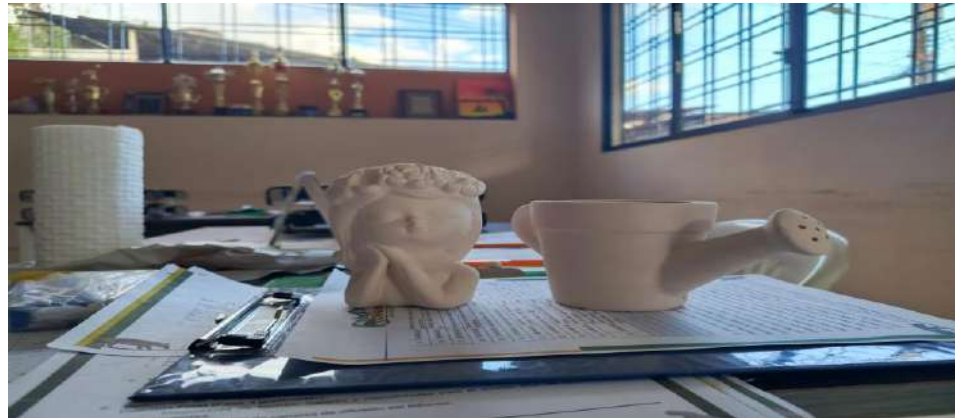

EJECUCIÓN DE TALLERES SOBRE INCLUSIÓN Y UN EVENTO ARTÍSTICO DIRIGIDO A LOS PADRES DE LA PARROQUIA CHIGÜINDA, EN EL MARCO DE LA CELEBRACIÓN DEL DÍA DEL PADRE
\$ 875,25



MANTENIMIENTO DEL CAMINO DE HERRADURA SAN ANTONIO-
LEONHURCO
\$ 1964,21



MANTENIMIENTO DEL CAMINO DE HERRADURA LA LIBERTAD- PLAN
DE LA MANUELA
\$ 1957,14



MANTENIMIENTO DEL PATIO DE COMIDAS DEL MERCADO CENTRAL DE LA PARROQUIA CHIGUINDA \$ 5873,94



COLONIAS VACACIONALES QUE INCLUYAN ACTIVIDADES DE DANZA,
PINTURA, MÚSICA, DEPORTES Y CLASES DE BAILOTERAPIA,.
\$ 3890,47



MANTENIMIENTO DEL CAMINO DE HERRADURA CHIGUINDA-MINAS NUEVAS \$ 1025,44

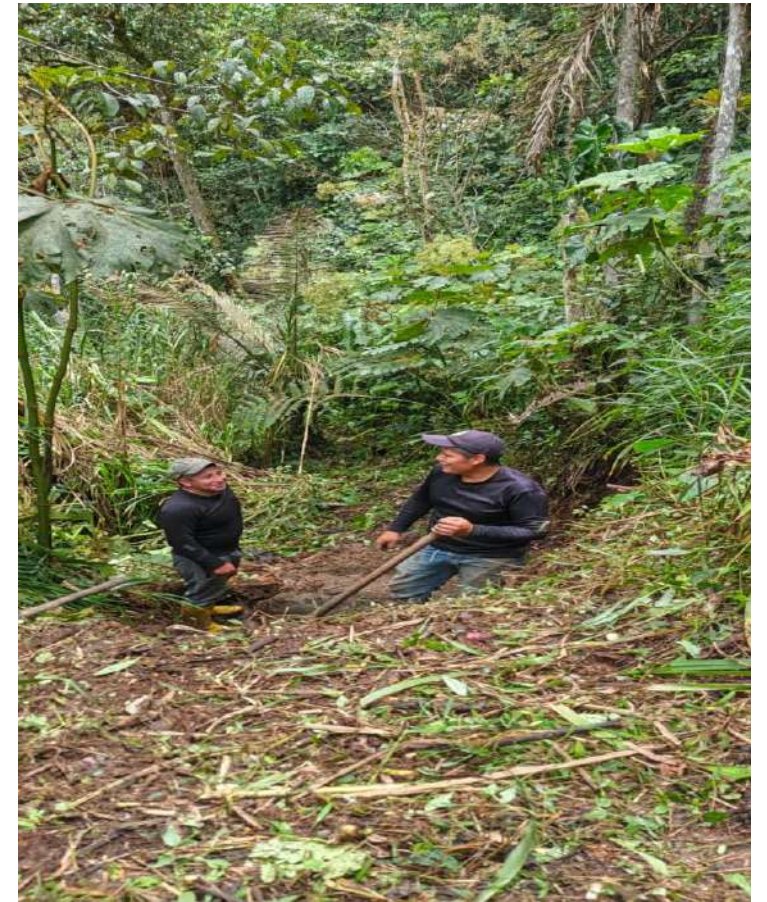

CONTRATACION DEL SISTEMA DE GESTION Y ADMINISTRACION DE APLICATIVOS WEB DEL
GAD PARROQUIAL RURAL DE CHIGUINDA PAGINA WEB
\$ 485,28

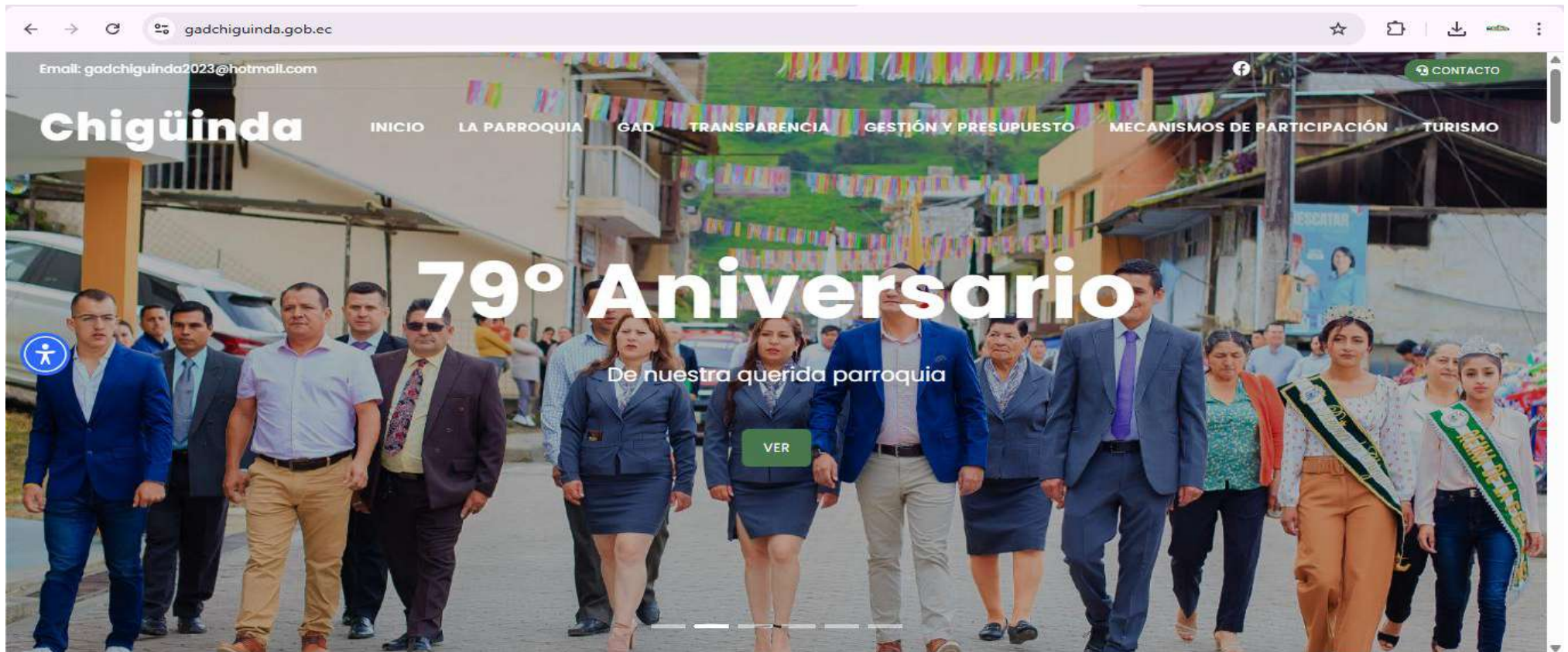

MANTENIMIENTO DEL PUENTE PEATONAL RIO BLANCO

\$ 4532,27



CONTRATACIÓN DE SERVICIOS LOGÍSTICOS PARA EL TRANSPORTE Y ALIMENTACIÓN DE LOS DEPORTISTAS DE LA LIGA DE CHIGÜINDA DURANTE SU PARTICIPACIÓN EN EL CAMPEONATO DE INDOR MASCULINO EN LA PARROQUIA WAKAMBEIS
237.60



MANTENIMIENTO DEL PUENTE PEATONAL RIO VINOYACU
2339,4



MANTENIMIENTO DEL CAMINO DE HERRADURA EN EL SECTOR DE
GRANADILLAS-SANGURIMA
\$ 2321,16



CONTRATACIÓN DE SERVICIOS LOGÍSTICOS PARA EL TRANSPORTE Y ALIMENTACIÓN DE LOS DEPORTISTAS QUE REPRESENTARÁN AL GOBIERNO AUTÓNOMO DESCENTRALIZADO PARROQUIAL RURAL DE CHIGÜINDA EN EL CAMPEONATO DE FÚTBOL INTERPARROQUIAL PROVINCIAL MASCULINO Y FEMENINO, ORGANIZADO POR CONAGOPARE MORONA SANTIAGO
\$3631,97



ADQUISICIÓN DE MATERIALES DE IMPRESIÓN PARA GOBIERNO AUTÓNOMO
DESCENTRALIZADO PARROQUIAL RURAL DE CHIGÜINDA
\$ 1221,46



MANTENIMIENTO DEL CAMINO LA UNIÓN, GRANADILLAS, PARA
FORTALECER EL VÍNCULO
COMUNITARIO Y ASEGURAR UN TRÁNSITO SEGURO Y CONTINUO
\$ 433,28



CONTRATACIÓN DEL SERVICIO DE ORGANIZACIÓN Y EJECUCIÓN DEL CAMPEONATO DEPORTIVO DE LAS DÉCIMAS PRIMERAS JORNADAS INTERBARRIALES CHIGUINDA 2025

\$ 4265,09



PASEO DE INTEGRACIÓN DEL ADULTO MAYOR Y PERSONAS CON DISCAPACIDAD CON LA FAMILIA Y LA COMUNIDAD, RURAL DE CHIGUINDA.
\$2042,25



COMPRA DE IMPLEMENTOS PARA INFRAESTRUCTURA SANITARIA EN LA UNIDAD EDUCATIVA REINO DE QUITO E IMPLEMENTOS PARA ESPACIOS CUBIERTOS EN LA UNIDAD EDUCATIVA JOSÉ MARÍA VELASCO IBARRA
\$ 4497,53



ADQUISICIÓN DE KITS ALIMENTICIOS PARA EL APOYO NUTRICIONAL
A ADULTOS MAYORES Y PERSONAS CON DISCAPACIDAD EN
SITUACIÓN DE VULNERABILIDAD SOCIOECONÓMICA
\$ 3375,06



CONTRATACIÓN DEL SERVICIO DE ADQUISICIÓN E INSTALACIÓN DE ELEMENTOS DECORATIVOS Y LUMINARIOS PARA EL PARQUE CENTRAL DE CHIGUINDA

\$ 2450



REVITALIZACIÓN CULTURAL Y CIUDADANA DEL PARQUE CENTRAL DE LA PARROQUIA CHIGUINDA MEDIANTE LA ELABORACIÓN DE MURALES

\$ 7916,25



MANTENIMIENTO Y ADECUACIÓN DE MÓDULOS DE PARADAS DE BUSES EN LA PARROQUIA CHIGÜINDA, CANTÓN GUALAQUIZA \$7020,94



CONTRATACIÓN DEL SERVICIO DE ORGANIZACIÓN, LOGÍSTICA Y EJECUCIÓN INTEGRAL DEL EVENTO NAVIDEÑO EN LA PARROQUIA RURAL DE CHIGUINDA

\$ 810,58



SERVICIO DE MANTENIMIENTO, REPARACIÓN Y ADECUACIÓN DEL
VEHÍCULO INSTITUCIONAL DEL GAD PARROQUIAL RURAL DE CHIGÜINDA
\$ 1790



CONTRATACIÓN DEL SERVICIO DE ORGANIZACIÓN, COORDINACIÓN Y
EJECUCIÓN INTEGRAL DE EVENTOS COMUNITARIOS DE FIN DE AÑO
\$ 1945



SERVICIO DE ADECUACIÓN Y MANTENIMIENTO INTEGRAL DE LETREROS EN LONA,
UBICADOS EN LA ENTRADA Y SALIDA DE LA PARROQUIA RURAL DE CHIGÜINDA
\$ 7381,7



GESTIONES REALIZADAS

- Legalización de los predios de las comunidades de San Martín y La Libertad.
- Junto a la fundación Condor Andino, se trabajó durante todo el año en la implementación del plan para la conservación del Águila andina en la cual se realizó la entrega de materiales para la construcción de gallineros
- Firma del convenio de cooperación con la empresa Ecuacorriente para la contratación de microempresas y herramientas para el mantenimiento de la vía en el tramo chorreras-Chiguinda-Churuco



- Construcción del espacio cubierto en la comunidad de San Martin
- Gestión en el Gobierno de Morona Santiago para la construcción del puente sobre el Rio Negro
- Reconstrucción del sistema de alcantarillado en la parte baja de la parroquia
- Gestión en el MIT para el asfaltado del paso lateral de Chiguinda
- Apoyo y cooperación con el GRUPO GOCTA para la exploración de barrancos en la parroquia con la finalidad de posicionar a nuestra parroquia como un destino turístico.



- Mingas para el mantenimiento de la red vial sigsig-Chiguinda-Gualaquiza
- Coordinación y apoyo al GAD Municipal de Gualaquiza para la creación del Área de Protección Hídrica Runahurco
- Se gestiona y apoyó a los técnicos del MIT en los estudios para la reconstrucción de la vía en el sector del Churuco
- Se gestiona la campaña de salud juntamente con el MAGAMS
- Inspección técnica con el apoyo del cuerpo de Bomberos para la instalación de hidrantes en la parroquia



GRACIAS

